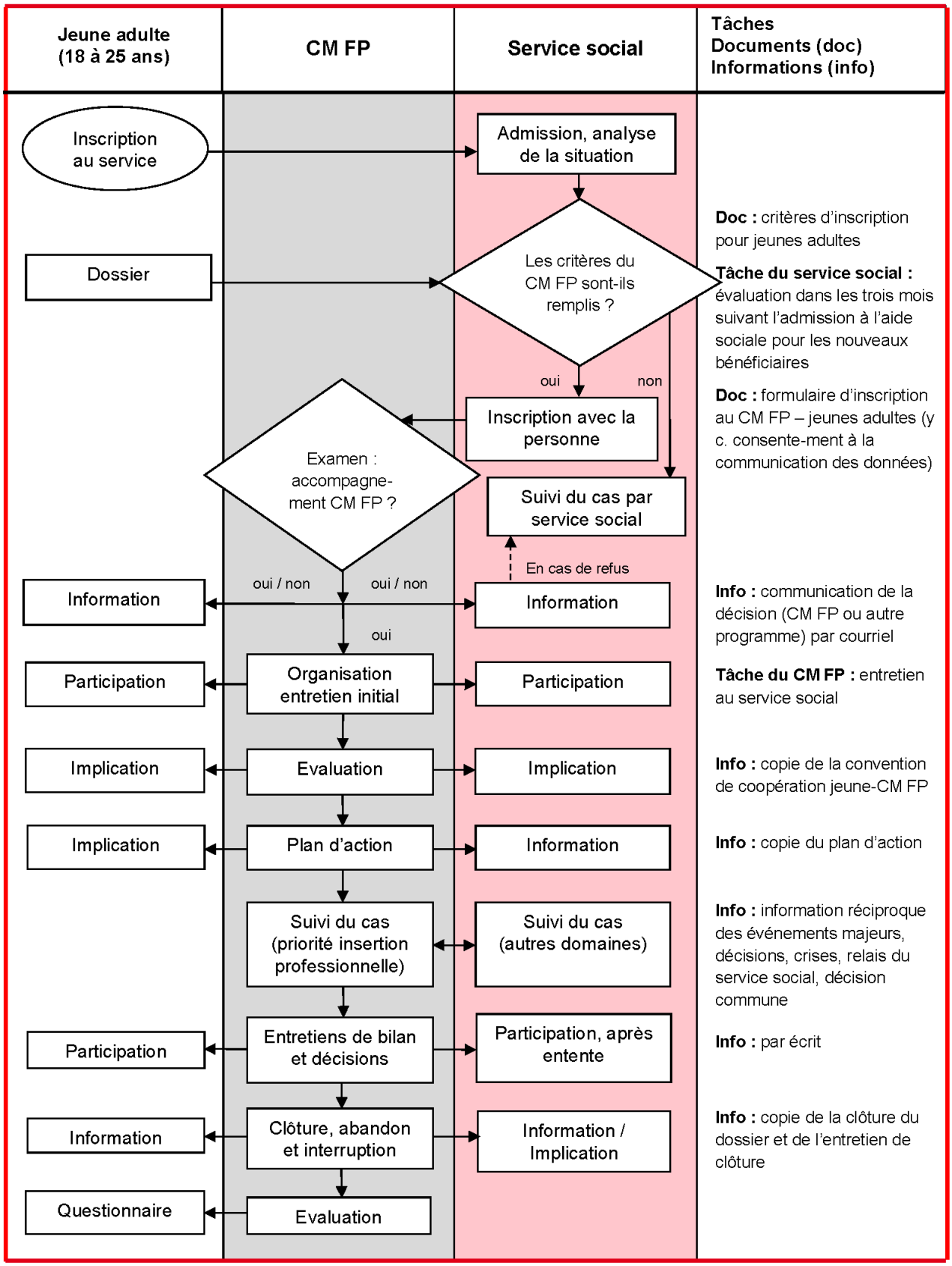
Jeune adulte (18 à 25 ans)
CM FP
Service social
Tâches Documents (doc) Informations (info)
Inscription au service
Admission, analyse de la situation
Dossier
Les critères du CM FP sont-ils remplis ?
oui
non
Inscription avec la personne
Examen : accompagne-ment CM FP ?
Suivi du cas par service social
En cas de refus
Information
oui / non
oui / non
Information
oui
Participation
Organisation entretien initial
Participation
Implication
Evaluation
Implication
Implication
Plan d'action
Information
Suivi du cas (priorité insertion professionnelle)
Suivi du cas (autres domaines)
Participation
Entretiens de bilan et décisions
Participation, après entente
Information
Clôture, abandon et interruption
Information / Implication
Questionnaire
Evaluation
Doc : critères d'inscription pour jeunes adultes
Tâche du service social : évaluation dans les trois mois suivant l'admission à l'aide sociale pour les nouveaux bénéficiaires
Doc : formulaire d'inscription au CM FP – jeunes adultes (y c. consente-ment à la communication des données)
Info : communication de la décision (CM FP ou autre programme) par courriel
Tâche du CM FP : entretien au service social
Info : copie de la convention de coopération jeune-CM FP
Info : copie du plan d'action
Info : information réciproque des événements majeurs, décisions, crises, relais du service social, décision commune
Info : par écrit
Info : copie de la clôture du dossier et de l'entretien de clôture